

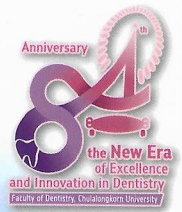

คณะทันตแพทยศาสตร์
FACULTY OF DENTISTRY
Chulalongkorn University



อาคารบรมนาถสรีนครินทร์
คณะทันตแพทยศาสตร์
จุฬาลงกรณ์มหาวิทยาลัย

๒๖ มีนาคม ๒๕๖๗

กำหนดการ

พิธีเปิดแพรคลุมป้ายชื่ออาคารบรมนาถศรีนครินทร์
วันอังคารที่ ๒๖ มีนาคม ๒๕๖๗
ณ อาคารบรมนาถศรีนครินทร์
คณะทันตแพทยศาสตร์ จุฬาลงกรณ์มหาวิทยาลัย

- เวลา ๙.๐๐ - ๑๐.๓๐ น. - ผู้รับเชิญลงทะเบียน
- เวลา ๑๑.๐๐ น. - ผู้รับเชิญพร้อมกัน ณ บริเวณพิธี
- เวลา ๑๒.๐๐ น. - รดยन्द์พระที่นั่งถึงอาคารบรมนาถศรีนครินทร์
(วงดุริยางค์บรรเลงเพลงสรรเสริญพระบารมี)
- นายกสภจุฬาลงกรณ์มหาวิทยาลัย อธิการบดี รองอธิการบดี และคณบดีคณะทันตแพทยศาสตร์ เฝ้า ฯ รับเสด็จ
 - ผู้แทนนิสิตชาย-หญิง คณะทันตแพทยศาสตร์ ทูลเกล้า ฯ ถวายพวงมาลัย
 - เสด็จเข้าพลับพลาพิธี
 - ประทับพระราชอาสน์
 - รองคณบดี ฝ่ายวิรัชกิจและสื่อสารองค์กร เข้าเฝ้า ฯ ทูลเกล้า ฯ ถวายสูจิบัตร
 - รองคณบดี ฝ่ายบริหาร เข้าเฝ้า ฯ ทูลเกล้า ฯ ถวายหนังสือ
 - อธิการบดีกราบบังคมทูลรายงาน
 - คณบดีคณะทันตแพทยศาสตร์ กราบบังคมทูลเบิกผู้มีอุปการคุณเข้ารับพระราชทานของที่ระลึก (จำนวน ๑๒ ราย)
 - พระราชทานของที่ระลึกแก่ผู้มีอุปการคุณ (จำนวน ๑๒ ราย)
 - เสด็จ ฯ ไปทรงกดปุ่มไฟฟ้าเปิดแพรคลุมป้าย “อาคารบรมนาถศรีนครินทร์”
(ดุริยางค์บรรเลงเพลงมหาฤกษ์)
 - ทรงพระสุหร่าย ทรงเจิม แผ่นจารึกอาคารบรมนาถศรีนครินทร์
 - เสด็จเข้าอาคารบรมนาถศรีนครินทร์
 - ประทับพระราชอาสน์
 - ทอดพระเนตรวีดิทัศน์กิจการของคณะทันตแพทยศาสตร์
 - เสด็จออกจากอาคารบรมนาถศรีนครินทร์ คณะทันตแพทยศาสตร์
 - เสด็จเข้าพลับพลาพิธี
 - ฉายพระฉายาลักษณ์ร่วมกับผู้บริหาร และอดีตผู้บริหารคณะทันตแพทยศาสตร์ (จำนวน ๓ ชุด)
 - เสด็จออกจากพลับพลาพิธี
 - เสด็จ ฯ ไปประทับรดยन्द์พระที่นั่ง
(ดุริยางค์บรรเลงเพลงสรรเสริญพระบารมี)
 - เสด็จพระราชดำเนินกลับ

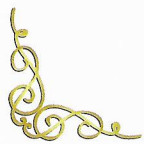

อาคารบรมนาถศรีนครินทร์ คณะทันตแพทยศาสตร์

จุฬาลงกรณ์มหาวิทยาลัย

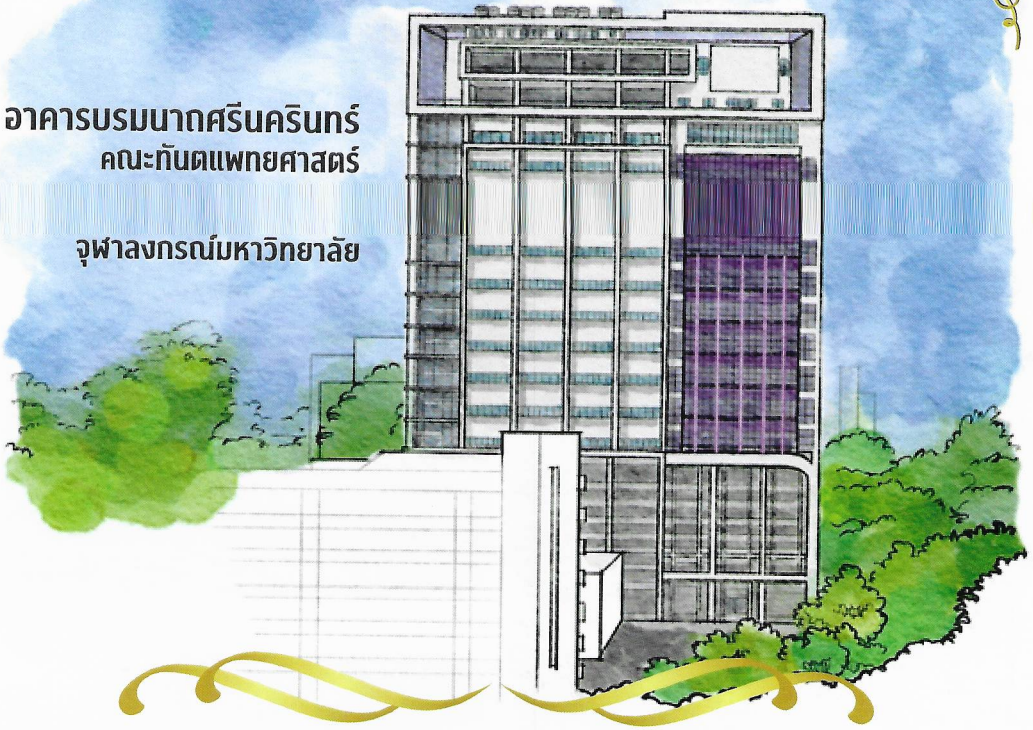

อาคารบรมนาถศรีนครินทร์ อาคารศูนย์ความเป็นเลิศทางทันตแพทยศาสตร์ (นามพระราชทานว่า อาคารบรมนาถศรีนครินทร์)

ดำเนินการก่อสร้างแล้วเสร็จในเดือนพฤษภาคม พ.ศ. ๒๕๕๙ เป็นตึกขนาด ๑๙ ชั้น มีพื้นที่ใช้สอยราว ๓๔,๐๐๐ ตารางเมตร ได้รับการสนับสนุนจากรัฐบาลในปีงบประมาณ ๒๕๕๖-๒๕๕๙ จำนวน ๔๘๕,๙๙๐,๕๐๐ บาท จากค่าก่อสร้างอาคารใหม่ จำนวนทั้งสิ้น ๘๐๙,๙๘๔,๐๐๐ บาท (ไม่รวมค่าตกแต่ง อุปกรณ์ และเครื่องมือทางทันตกรรม)

ในการก่อสร้างอาคารบรมนาถศรีนครินทร์เป็นศูนย์กลางการให้บริการผู้ป่วยทันตกรรมระดับตติยภูมิผ่านศูนย์เชี่ยวชาญทางการแพทย์โรคทางทันตกรรม นอกจากการให้บริการทางทันตกรรม ยังมีศูนย์เทคโนโลยีทันตกรรม ศูนย์ความเป็นเลิศทางการวิจัยทางทันตแพทยศาสตร์ หน่วยเวชภัณฑ์ปลอดเชื้อกลาง CSSD (Central Sterile Supply Department) รวมถึงศูนย์ฝึกอบรม และการปฏิบัติการทางคลินิกของนิสิต ทั้งในระดับปริญญาบัณฑิต และบัณฑิตศึกษาแบบครบวงจรอีกด้วย

นอกจากนี้ยังมีห้องประชุมสมเด็จพระญาณสังวร และห้องนิทรรศการ ซึ่งเป็นห้องประชุมขนาดใหญ่ (๓๓๙ ที่นั่ง) พร้อมห้องอเนกประสงค์ที่สามารถใช้จัดการประชุม และรับรองผู้เข้าร่วมประชุมจำนวนมาก ประกอบไปด้วย โสตทัศนอุปกรณ์ที่ทันสมัย รองรับการประชุมได้ทั้งในสถานที่ และทางออนไลน์อยู่บนชั้น ๑๙ อีกด้วย

ชั้นที่ ๑

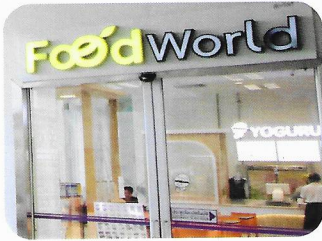

◆ หน่วยทันตกรรมพระราชทานและทันตกรรมเพื่อสังคม

ให้บริการทางทันตกรรม เช่น อุดฟัน ถอนฟัน ขูดหินปูน และให้ความรู้ทางทันตสุขภาพเบื้องต้นแก่ประชาชนทั่วไป เด็กนักเรียน คนพิการในท้องถิ่นที่ห่างไกลความเจริญไม่สะดวกต่อการขอรับบริการทางทันตสาธารณสุข

◆ ศูนย์อาหาร

ศูนย์อาหารชั้นนำ Food World บริหารงานโดย บริษัท เจริญโภคภัณฑ์อาหาร จำกัด (มหาชน) หรือ ซีพีเอฟ ร้านอาหารมีความหลากหลาย ราคาอ่อนโยน ได้มาตรฐานความสะอาด สุขอนามัย และการบริหารจัดการอย่างมีประสิทธิภาพ เปิดบริการให้แก่บุคลากร คณาจารย์ นิสิต รวมถึงประชาชนทั่วไป



ชั้นที่ ๒

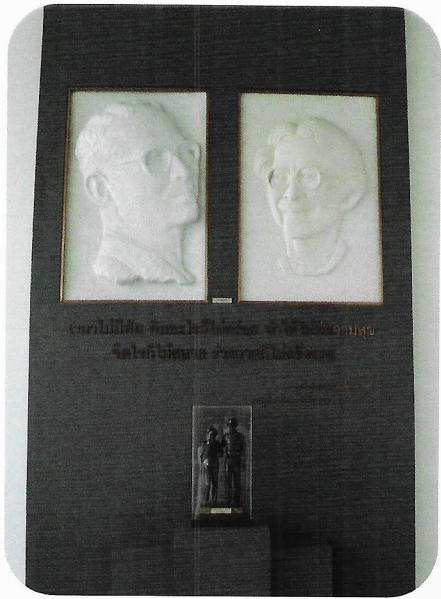

◆ ห้องประชุมรทกคุณ

ห้องประชุมรทกคุณ (ระ-ลึก-คุณ) เป็นห้องประชุมขนาด ๑๐๐ คน มีสไลด์ทัศนูปกรณ์ที่ทันสมัย รองรับการประชุมหลายรูปแบบ สามารถดำเนินการได้ทั้งในสถานที่และทางออนไลน์ ได้รับการบริจาคจาก ผู้ช่วยศาสตราจารย์ กันตแพทย์หญิงฐิติมา ภู่อศิริ (วิสุทธธรรม) จำนวน ๘,๓๕๘,๘๐๑.๑๑ บาท เพื่อใช้สำหรับจัดสร้างห้องประชุมรทกคุณ โดยมีพิธีเปิดใช้อย่างเป็นทางการเมื่อวันที่ ๒๒ สิงหาคม พ.ศ.๒๕๖๖





ชั้นที่ ๑-๘

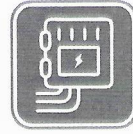

◆ ลานจอดรถ และห้องเครื่องควบคุมระบบ และไฟฟ้า

ชั้นที่ ๙

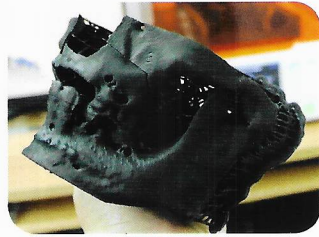

◆ งานบริการปลอดเชื้อกลาง

เป็นหน่วยงานทำความสะอาดและทำให้ปราศจากเชื้ออุปกรณ์ต่างๆให้กับหน่วยงานภายในโรงพยาบาล

◆ หน่วยงานดิจิทัลทางทันตกรรม

เป็นหน่วยงานที่ให้บริการเครื่อง Intraoral Scanner บริการห้องศูนย์การเรียนรู้ดิจิทัลและห้องปฏิบัติการทางทันตกรรม โดยมีผู้ปฏิบัติงานทันตกรรม และช่างทันตกรรมที่ชำนาญการคอยอำนวยความสะดวกในทุกๆด้านสำหรับทันตแพทย์ และนิสิตทันตแพทย์ที่มาใช้บริการ

◆ หน่วยปฏิบัติการทันตกรรม

รับผิดชอบการสนับสนุนช่วยเหลืองานด้านการเรียนการสอนวิชาปฏิบัติการทั้งระดับปริญญาบัณฑิต และบัณฑิตศึกษา และงานบริการโครงการเพื่อการศึกษา งานกิจกรรมการศึกษา และงานวิจัยทางทันตกรรม

◆ ห้องปฏิบัติการคลินิกทันตกรรม

บริการด้านการเรียนการสอน และวิจัย รับผิดชอบงานบริการดูแลจัดเตรียมวัสดุการแพทย์ ครุภัณฑ์ทางทันตกรรม และสนับสนุนช่วยเหลืองานอาจารย์ และนิสิตในระดับปริญญาบัณฑิต และบัณฑิตศึกษาที่เข้าฝึกปฏิบัติงานด้านการเรียนปฏิบัติการวิชาต่างๆ





ชั้นที่ ๑๐

◆ ภาควิชาทันตกรรมหัตถการ

เป็นหน่วยงานที่ก่อตั้งพร้อมการเริ่มก่อตั้งคณะทันตแพทยศาสตร์ จุฬาลงกรณ์มหาวิทยาลัย เมื่อปี พ.ศ. ๒๔๘๖ โดยจัดการเรียนการสอนเกี่ยวกับ รอยโรคของฟัน ทันตวิศดุ และเทคโนโลยีที่ใช้ในการบูรณะฟัน การวินิจฉัย การวางแผนการรักษา การรักษาคลองรากฟัน และการประเมินติดตามผลการรักษาทั้งทางด้านทันตกรรมหัตถการ และการรักษาคลองรากฟัน

◆ CO-working Space สำหรับนิสิตปริญญาบัณฑิตและบัณฑิตศึกษา

พื้นที่พร้อมสิ่งอำนวยความสะดวกสำหรับนิสิตปริญญาบัณฑิต และบัณฑิตศึกษา สามารถใช้ทำกิจกรรมต่างๆ อ่านหนังสือ ทำการบ้าน ทิวข้อสอบ หรือ พักผ่อน



ชั้นที่ ๑๑

◆ คลินิกตรวจพีเคเรสค์ และบำบัดเร่งด่วน

ให้บริการตรวจคัดกรองผู้ป่วยที่มีอายุตั้งแต่ ๑๕ ปีบริบูรณ์ขึ้นไป
วินิจฉัย และวางแผนการรักษาทางทันตกรรม ให้การบำบัดรักษาผู้ป่วย
ฉุกเฉินสำหรับผู้ป่วยที่มีอาการปวด บวม อย่างมีคุณภาพ และปลอดภัย
ภายใต้มาตรฐานวิชาชีพ และเป็นสถานที่ฝึกปฏิบัติงานของนิสิต
ทันตแพทย์



◆ คลินิกบัณฑิตทันตกรรมหัตถการ

บริการบูรณะฟันด้วยวัสดุบูรณะฟันชนิดต่างๆ รวมทั้งการทำ
อินเลย์ ออนเลย์ ครอบฟัน การฟอกสีฟันและการทำวีเนียร์



◆ คลินิกรังสีวิทยา

บริการถ่ายภาพรังสีแก่ทันตแพทย์ และประชาชนทั่วไป



ชั้นที่ ๑๒-๑๓

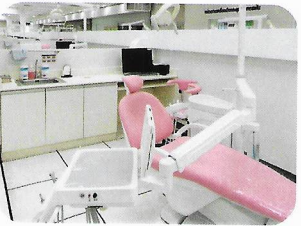
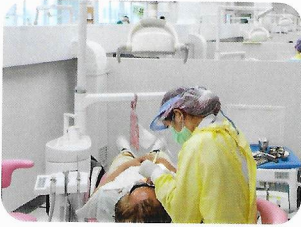

◆ คลินิกสำหรับนิสิตปริญญาบัณฑิต

ให้บริการดูแลรักษาทางทันตกรรมแก่ผู้ป่วยที่ต้องการมารับการรักษาด้วยนิสิตระดับปริญญาบัณฑิตของภาควิชาต่างๆ ภายใต้การเรียนการสอน และควบคุมโดยอาจารย์ทันตแพทย์เฉพาะทางสาขาต่างๆ ด้วยบริการที่มีมาตรฐาน มีคุณภาพ และปลอดภัย ประกอบด้วยภาควิชาต่างๆ ได้แก่

๑. ภาควิชากันตกรรมหัตถการ

บริการบูรณะฟันด้วยวัสดุชนิดต่างๆ รวมถึงการรักษาคลองรากฟันในฟันหน้า และฟันกรามน้อย

๒. ภาควิชาปริทันตวิทยา

บริการขูดหินน้ำลาย รักษาโรคเหงือก และปริทันต์ รวมถึงการสอนทันตสุขศึกษาแก่ผู้ป่วย

๓. ภาควิชากันตกรรมประดิษฐ์

บริการใส่ฟันปลอมชนิดถอดได้ และชนิดติดแน่น

๔. ภาควิชากันตกรรมบดเคี้ยว

บริการการแก้ไขปัญหาการสบฟันผิดปกติ ขอนกัดฟัน ฯลฯ



ชั้นที่ ๑๔

◆ คลินิกบัณฑิตวิทยาเอ็นโดดอนต์

บริการรักษาเฉพาะทางด้านรักษาคลองรากฟัน ศัลยกรรมปลายรากฟัน

◆ คลินิกบัณฑิตทันตปริทันตวิทยา

บริการรักษาเฉพาะทางด้านโรคปริทันต์ ศัลยกรรมปริทันต์ และศัลยกรรมรากเทียม



ชั้นที่ ๑๕



◆ คลินิกบัณฑิตทันตกรรมจัดฟัน

ให้บริการตรวจรักษา ทางด้านทันตกรรมจัดฟันแก่ผู้ป่วยที่มีความผิดปกติของการสบฟัน และความผิดปกติโครงสร้างใบหน้า และขากรรไกรตั้งแต่กำเนิด เช่น ปากแหว่ง เพดานโหว่ตั้งแต่กำเนิด



ชั้นที่ ๑๖

◆ คลินิกบัณฑิตทันตกรรมประดิษฐ์

บริการใส่ฟันปลอมชนิดถอดได้ และชนิดติดแน่นหรือครอบฟัน



ชั้นที่ ๑๗

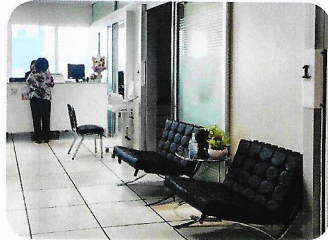
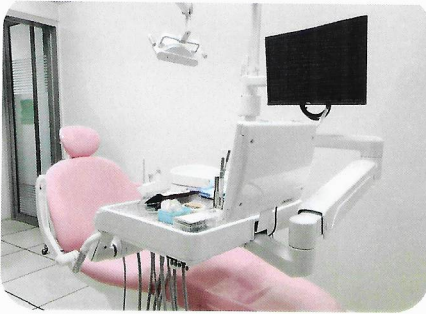

◆ คลินิกทันตกรรมทันตกรรมบดเคี้ยว และความเจ็บปวดช่องปากใบหน้า

บริการการแก้ไขปัญหาการสบฟันผิดปกติ นอนกัดฟัน ฯลฯ

◆ ภาควิชาทันตกรรมจัดฟัน

ภาควิชาทันตกรรมจัดฟันก่อตั้งเมื่อ พ.ศ. ๒๔๙๐ ณ ชั้น ๔ ตึกทันตภิรมย์วิชัย คณะทันตแพทยศาสตร์ โดยศาสตราจารย์ ทวีล ตันทิกุล ดำรงตำแหน่งหัวหน้าภาควิชาทันตกรรมจัดฟันเป็นท่านแรกในปี พ.ศ. ๒๔๙๓ โดยภาควิชา จัดการเรียนการสอนในระดับปริญญาบัณฑิตเพื่อหลักสูตรทันตแพทยศาสตรบัณฑิต (ท.บ.) ประกอบด้วยการสอนภาคทฤษฎี และภาคปฏิบัติในคลินิกทันตกรรมจัดฟัน เพื่อแก้ไขในการสบฟันผิดปกติด้วยเครื่องมือทันตกรรมจัดฟันชนิดถอดได้ ให้บริการจัดฟันให้แก่ประชาชนทั่วไป ให้การรักษาโดยทันตแพทย์ระดับหลังปริญญาภายใต้การดูแลของอาจารย์ผู้เชี่ยวชาญสาขาทันตกรรมจัดฟัน และบริการจัดฟันโดยอาจารย์ผู้เชี่ยวชาญสาขาทันตกรรมจัดฟัน





◆ ภาควิชาทันตกรรมประดิษฐ์

ภาควิชาทันตกรรมประดิษฐ์ ตั้งแต่เริ่มจัดตั้งคณะฯ เมื่อ ปี ๒๕๔๖ ซึ่งสังกัดมหาวิทยาลัยแพทยศาสตร์ โดยมี ศาสตราจารย์ พ.อ.หลวงวาท วิกยวิวัฒน์ ดำรงตำแหน่งเป็นคณบดี ปัจจุบัน ภาควิชาทันตกรรมประดิษฐ์ ได้แบ่งเป็น ๔ สาขาวิชาดังนี้

- หน่วยวิชาทันตวัสดุศาสตร์
- หน่วยวิชาฟันปลอมบางส่วนติดแน่น
- หน่วยวิชาฟันปลอมบางส่วนถอดได้
- หน่วยวิชาฟันปลอมทั้งปาก



◆ ภาควิชาทันตกรรมบดเคี้ยว

ในปี พ.ศ. ๒๕๑๗ คณะทันตแพทยศาสตร์ จุฬาลงกรณ์มหาวิทยาลัย ได้จัดตั้งหน่วยวิชาทันตกรรมบดเคี้ยวขึ้นเป็นครั้งแรก โดยรวมอยู่กับแผนกวิชาปริทันตวิทยา (ปัจจุบันคือ ภาควิชาปริทันตวิทยา) ภายหลังหน่วยทันตกรรมบดเคี้ยวได้แยกออกมาเป็นแผนกวิชาทันตกรรมบดเคี้ยว ปัจจุบันคือภาควิชาทันตกรรมบดเคี้ยว

◆ ภาควิชาเวชศาสตร์ช่องปาก

ภาควิชาเวชศาสตร์ช่องปากมีหลักสูตรที่ผลิตบัณฑิตที่มีคุณภาพ มีความเชี่ยวชาญในการตรวจ วินิจฉัย และบำบัดรักษาผู้ป่วยทางเวชศาสตร์ช่องปาก ในพ.ศ. ๒๕๑๗ มีการจัดตั้งวิชาปริทันตวิทยาโดยแยกคณาจารย์ส่วนหนึ่งออกไปจากแผนกวิชาเวชศาสตร์ช่องปาก ซึ่งต่อมาภายหลังแผนกฯ ได้เปลี่ยนเป็นภาควิชาเวชศาสตร์ช่องปาก



ชั้นที่ ๑๘



◆ ภาควิชาปริทันตวิทยา

ภาควิชาปริทันตวิทยาถือกำเนิดขึ้นในปี พ.ศ. ๒๕๑๗ ในปี พ.ศ. ๒๕๓๕ ได้เปิดหลักสูตรวิทยาศาสตรมหาบัณฑิต สาขาปริทันตศาสตร์ ในปี พ.ศ. ๒๕๔๕ ภาควิชาได้เปิดหลักสูตรประกาศนียบัตรบัณฑิตชั้นสูง เพื่อต่อยอดหลักสูตรวิทยาศาสตรมหาบัณฑิตอีก ๑ ปี และหลักสูตรการฝึกอบรมกัมตแพทย์เฉพาะทางระดับวุฒิมัธยมศึกษา สาขาปริทันตวิทยา

◆ ภาควิชารังสีวิทยา

ประกอบด้วยสำนักงานภาควิชารังสีวิทยาตั้งอยู่ที่ชั้น ๑๘ อาคารบรมนาถกสิณครินทร์ และคลินิกรังสีวิทยา ตั้งอยู่ที่ ชั้น ๑ อาคารสมเด็จพระยา ๙๓ มีพันธกิจทั้งในด้านการเรียนการสอน การบริการวิชาการ และการวิจัยทางรังสีวิทยาช่องปาก และแม็กซิลโลเฟเชียล มีวิสัยทัศน์ในการพัฒนาองค์ความรู้ทางรังสีวิทยา และแม็กซิลโลเฟเชียลสู่สังคมโลก



ชั้นที่ ๑๙

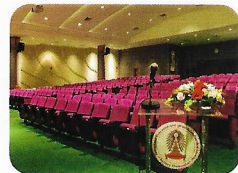

◆ ห้องประชุมสมเด็จพระญาณสังวร

ดร.สุราสินี นิตสาครินทร์ ผู้มีอุปการคุณของคณะฯ บริจาคเงิน ๒๗ ล้าน ๕ แสนบาท เพื่อก่อสร้างห้องประชุมสมเด็จพระญาณสังวร ซึ่งเป็นห้องประชุมใหญ่จุ ๓๓๙ ที่นั่ง กว้างเพื่อเฉลิมพระเกียรติสมเด็จพระญาณสังวร สมเด็จพระสังฆราช สกลมหาสังฆปริณายก (สุวฑฒนมหาเถระ) ซึ่งเป็นที่เลื่อมใสศรัทธาของ ดร.สุราสินี นิตสาครินทร์ และชาวทันตแพทย จุฬาฯ เนื่องจากพระองค์ได้สร้างคุณประโยชน์อย่างมากมายให้แก่คณะฯ ทั้งการสร้างพระพุทธรูปบูชา และวัตถุมงคลมากมาย ทางคณะฯ ยังได้ขอพระราชทานก่อตั้งมูลนิธิสมเด็จพระญาณสังวร สมเด็จพระสังฆราช สกลมหาสังฆปริณายก โดยมีวัตถุประสงค์หลักเพื่อช่วยเหลือพระภิกษุสงฆ์ที่อาพาธด้วยโรคในช่องปาก



◆ ห้องนิทรรศการสมเด็จพระญาณสังวร

จัดสร้างขึ้นเพื่อเป็นการเฉลิมพระเกียรติสมเด็จพระญาณสังวร สมเด็จพระสังฆราช สกลมหาสังฆปริณายก จัดแสดงพระศาสนกิจ พระเกียรติคุณ ผลงานพระนิพนธ์ของสมเด็จพระญาณสังวร สมเด็จพระสังฆราช สกลมหาสังฆปริณายก (สุวฑฒนมหาเถระ) และเครื่องประกอบสมณศักดิ์

◆ ห้องพระพุทธรูปชินสีห์

ประดิษฐาน พระพุทธรูปชินสีห์ ภ.ป.ร. พระประจําวิชาชีพทันตแพทยศาสตร์ จุฬาลงกรณ์มหาวิทยาลัย เมื่อคณะทันตแพทยศาสตร์ จุฬาลงกรณ์มหาวิทยาลัย ครบ ๕๐ ปี แห่งการสถาปนา ในวันที่ ๑๖ พฤษภาคม พ.ศ. ๒๕๓๓ คณะจารย์ในคณะฯ มีความคิดสร้างองค์พระขึ้นเพื่อเป็น สิริมงคล แก่เหล่าทันตแพทย์ ศาสตราจารย์ พิเศษ ทันตแพทย์หญิง ท่านผู้หญิงเพ็ชรา เตชะกัมพูช ควบคู่ในขณะนั้น จึงกราบบังคมทูลขอพระราชทานมวลาสารหลักสำหรับบรรจุในองค์พระจากพระบาทสมเด็จพระปรมินทรมหาภูมิพลอดุลยเดช มวลาสารที่ได้รับพระราชทานพระบรมราชานุญาตให้นำมาใช้ประกอบด้วย ชิ้นส่วนพระกนต์กรมน้อยบนด้านที่แตกบิ่น ครอบทองที่เคยครอบพระกนต์ วัสดุบูรณะพระกนต์ชนิดอะมัลกัม และซีเมนต์บางส่วนที่หลุดจากพระกนต์ แบบหล่อพระกนต์ และผงจิตรลดา เป็นต้น

◆ ห้องอเนกประสงค์

ห้องโถงสำหรับใช้จัดกิจกรรมต่างๆ

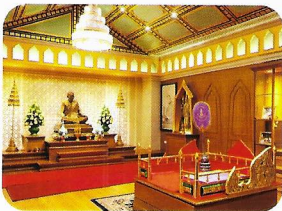
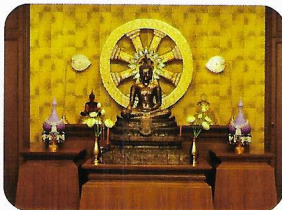

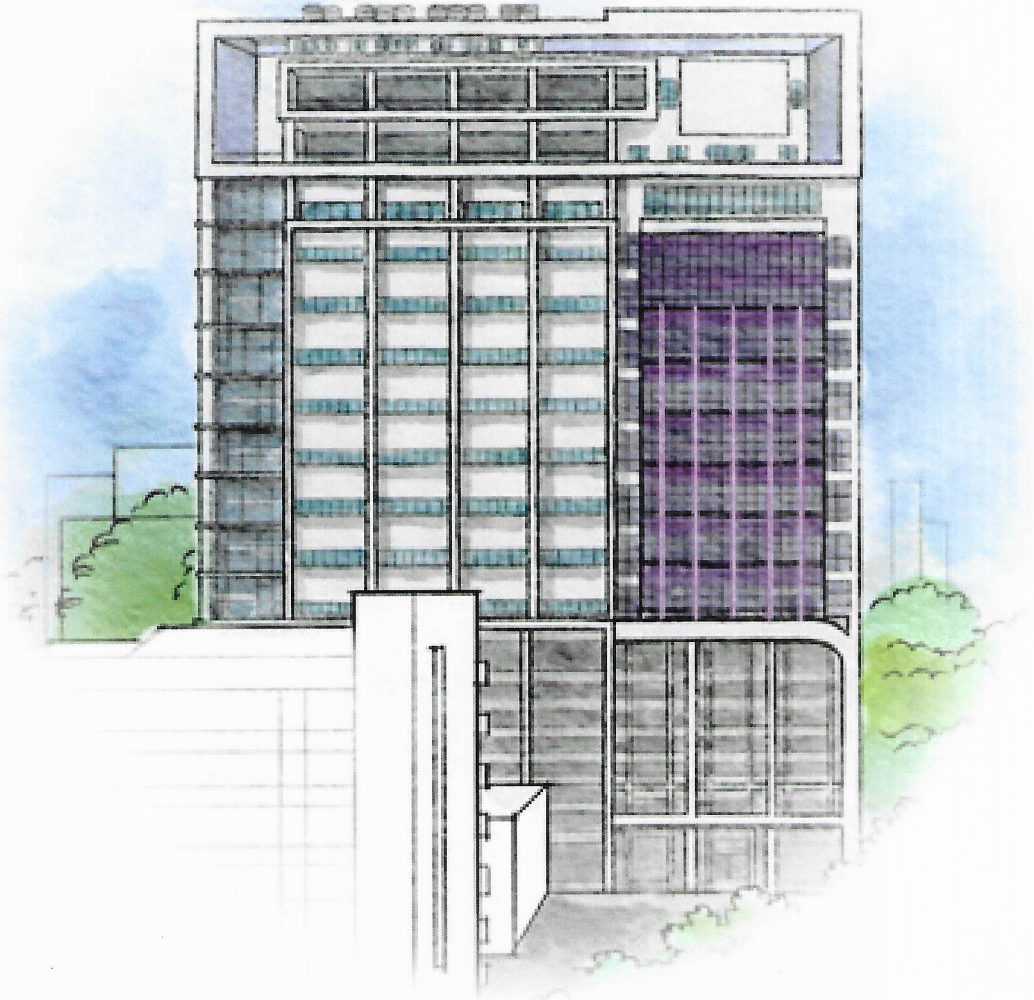





📍 34 ถนนอังรีดูมังต์ แขวงวังใหม่ เขตปทุมวัน กรุงเทพฯ 10330

🌐 dent.chula.ac.th

📘 Faculty of Dentistry, Chulalongkorn University

🏛️ Faculty of Dentistry Chulalongkorn University

☎️ 0 2218 8635